

A tutti i centri partecipanti al RISC,

come tutti sapete i dati di questo primo anno e mezzo di lavoro del RISC sono stati presentati dal prof. Biasi al "16th annual congress on Endovascular Interventions ISES", tenutosi a Phoenix. Questo è stato possibile grazie al vostro impegno, alla vostra assiduità e convinzione nel credere in questo innovativo strumento di ricerca scientifica. Qui di seguito trovate la consueta tabella riassuntiva degli arruolamenti mensili.

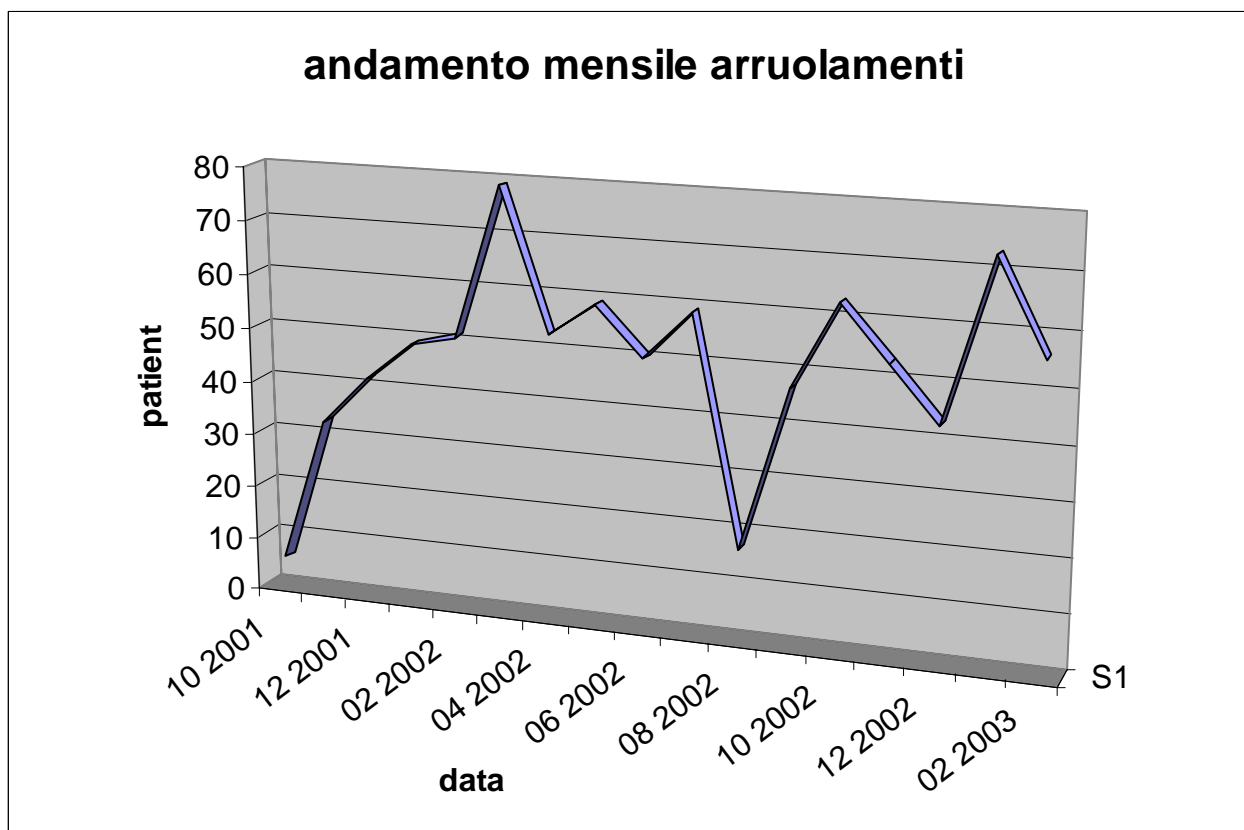

Un' altra importante comunicazione:

il sistema informatico del RISC, alla luce delle vostre risposte ai questionari e grazie allo sforzo economico dell' **"Associazione per la ricerca, la prevenzione e il trattamento delle malattie vascolari"**, nel prossimo mese sarà trasformato in Web Based. Questo vorrà dire che tutti i dati saranno residenti in una macchina fisicamente localizzata presso la Fondazione Villa Maria ed inoltre che l'immissione degli stessi avverrà via internet senza l'installazione di nessun software presso le vostre strutture.

Vi daremo nome d'accesso , password e spiegazioni d'uso del nuovo sistema appena pronti.

Dr. Vittorio Raffone